



DALE[®]
GARN

303 RETTELSE

30311

Fanajakke:

Strikk Mønster F på for-og bakstykke og ermer istadenfor Mønster B. Mønster B går ut.



DALE[®]
GARN

303 RETTELSER

30303 KÅPE

Garnmengden er byttet om.

Det riktige er:

Garnforbruk:

Kåpe:

Frg 1: (50) 50 (100) 100 g

Frg 2: (300) 300 (400) 400 g



303 RETTELSE

30301

Mønster B:

Det mangler x for perlestrikk i 3. omg i 'Gjenta' i Mønster B. Se nytt diagram.

Blonde E: Desverre er det feil i Blonde E. Sjå vedlagt pdf øverst med riktig diagram og symbolforklaring

Mønster E

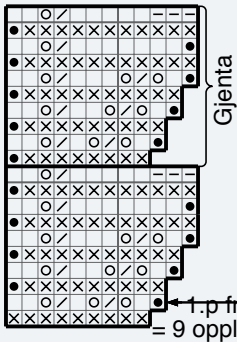

Mønster D

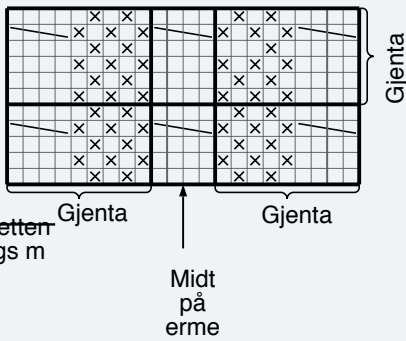

Mønster C

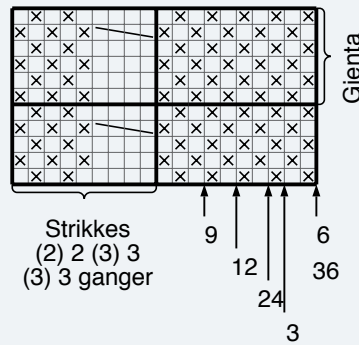

Mønster B

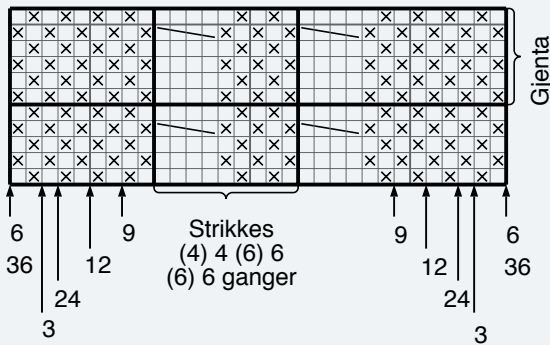

Mønster A

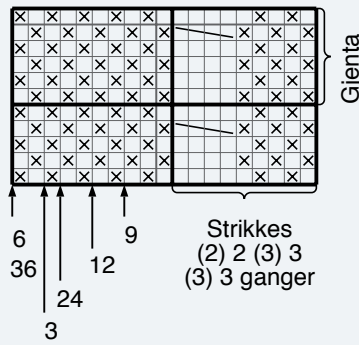

- = R på retten, vr på vrangen
- ⊗ = Vr på retten, r på vrangen
- = 1 m løs av
- = 1 kast
- ▧ = 2 m r sammen
- ▨ = Sett 2 m p en hjelpepe foran arb, strikk 2 m r, strikk m på hjelpepe r
- ▩ = Fell av